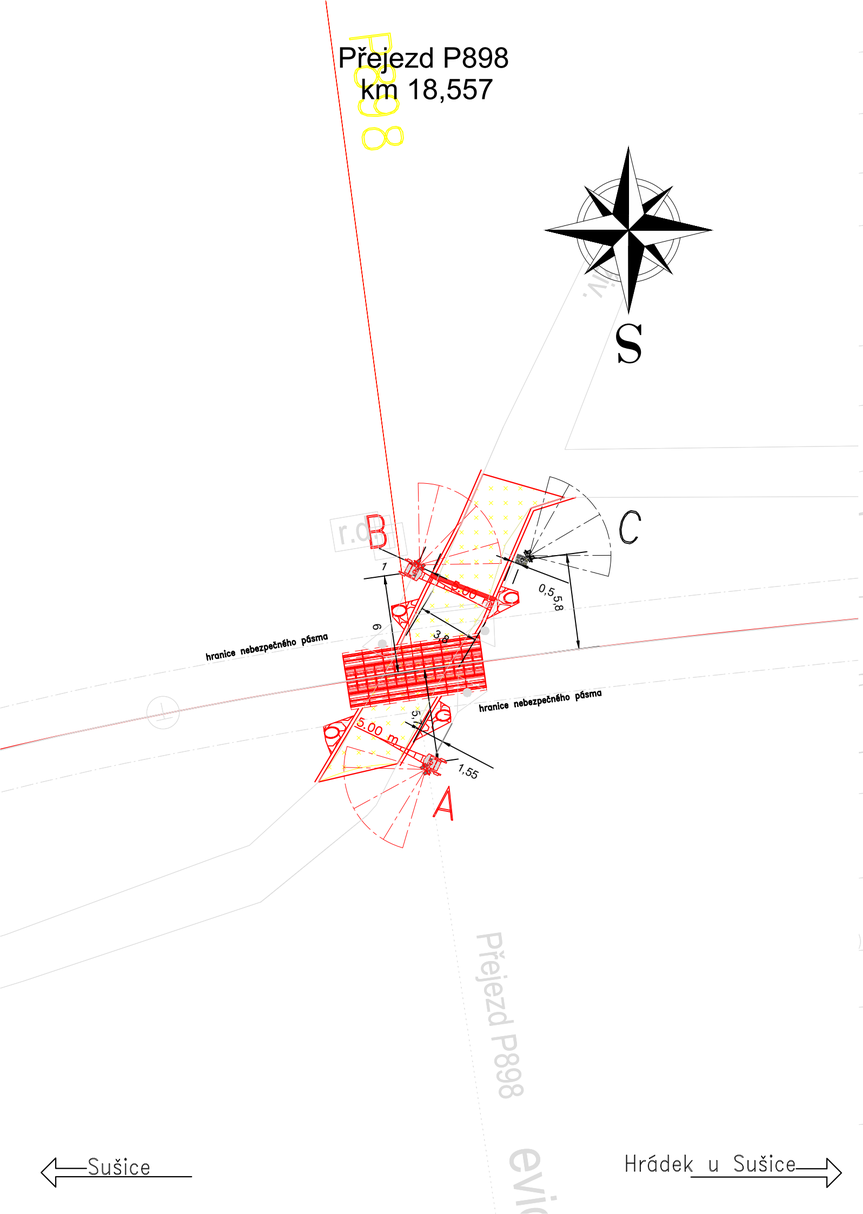

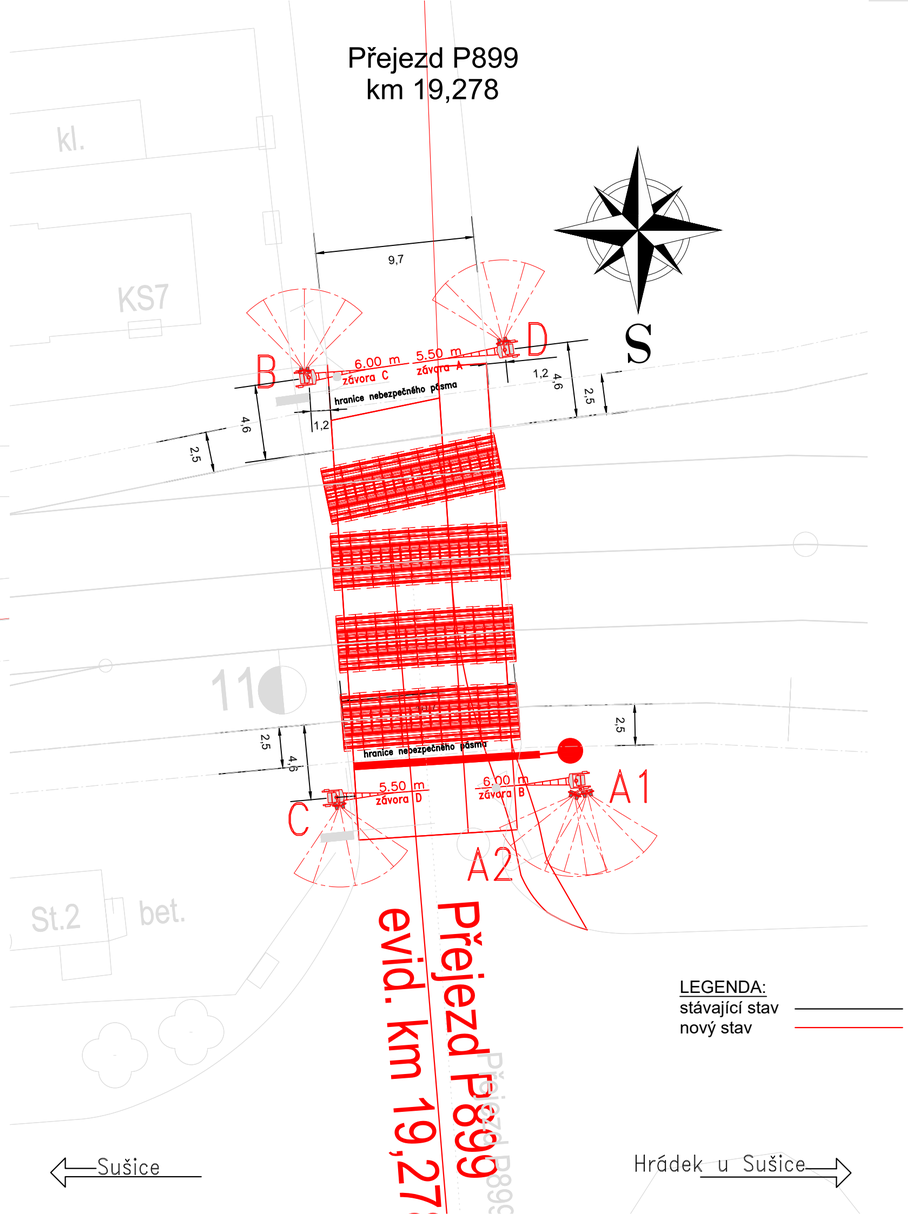

LEGENDA:
stávající stav
nový stav

EVROPSKÁ UNIE
Evropské strukturální a investiční fondy
Operační program Doprava

Ministerstvo dopravy
Státní fond dopravní infrastruktury

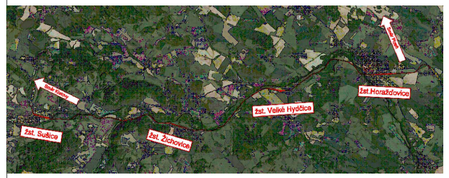

Razítko oprávněné osoby:

Podpis: Datum:

Revize:	Datum:	Popis:	Kontroloval:
001	05 / 2022	Koncept technického řešení	Ing. Emil Špaček
002	09/2022	Dokumentace k připomínkám	Ing. Emil Špaček
003	12/2022	Dokumentace k připomínkám	Ing. Emil Špaček

Stavebník/Investor:	**Správa železnic, státní organizace**
Adresa:	Dlážděná 1003/7, 110 00 Praha 1
Zástupce investora:	Stavební správa západ
Adresa:	Ke Štvanici 656/3, 186 00, Praha 8

SPRÁVA ŽELEZNIC

Zhotovitel stavby:	**SAGASTA s.r.o.**
Adresa:	Novodvorská 1010/14, 142 00, Praha 4 - Lhotka
Kontakt:	T: +420 261 344 100 E: info@sagasta.cz
Zhotovitel objektu:	**SAGASTA s.r.o.**
Adresa:	Novodvorská 1010/14, 142 00, Praha 4 - Lhotka
Kontakt:	T: +420 261 344 100 E: info@sagasta.cz

SAGASTA

SAGASTA

Hlavní projektant (HIP):	Specialista:	Odpovědný projektant:	Zpracovatel:
Ing. Emil Špaček	Ing. Lukáš Jáneš	Ing. Marek Guspan	Bc. Valeriya Shugarova

Název stavby/akce:	**Revitalizace trati Horažďovice předměstí (mimo) - Sušice (včetně)**		Označení (S-kód): S631600001 Označení zhotovitele: 121097
Název části:	Železniční zabezpečovací zařízení		Označení části: D.1.1
Název objektu:	**Železniční zabezpečovací zařízení**		Označení objektu/komplexu: **D.1.1.1, D.1.1.2, D.1.1.5**
Název přílohy: Název dílčí části přílohy:	Situační schéma přejezdů P899 v km 19,278 a P898 v km 18,557		Číslo přílohy: **2** **404** Paré:
Kraj: Plzeňský	Katastrální území: Horažďovice, Velké Hydčice, Hejná, Bojanovice pod Rabím, Rabí, Žichovice, Čepice, Velká Chmelná, Malá Chmelná, Sušice nad Otavou, Tedražice, Hrádek u Sušice	TUDU: 0371 02, 0371 B1, 0371 04, 0371 C1, 0371 06, 0371 D1, 0371 08, 0371 E1, 0371 10, 0401 U1	
Stupeň dokumentace: DUR	Datum zpracování: 12/2022	Formáty: 2 x A4	Měřítko: 1:250

S-kód:	Stupeň dokumentace:	Část:	Objekt:	Podobjekt:	Příloha:	Revize:
S 6 3 1 6 0 0 0 0 1 _ _	D U R	_ D 1 1 1 X X	_ X X X X X X X X	_ X X	_ 2 _ 4 0 4	_ 0 0 3

DOKUMENTACI LZE UŽÍVAT POUZE VE SMYSLU PŘÍSLUŠNÉ SMLOUVY O DÍLO. VÝKRES, ČI JEHO ČÁST, MŮŽE BÝT KOPÍROVÁN NEBO JINÝM ZPŮSOBEM ROZŠIŘOVÁN POUZE PO PŘEDCHOZÍM SOUHLASU SAGASTA, s.r.o.